

# Moodboard Design Interior Folka Sikabu Kabu

POWERED BY @menatalokastudio



# Concept Design Alternatif



## Eco Design Minimalist

Desain ramah lingkungan, atau desain ramah lingkungan, adalah pendekatan untuk merancang produk dengan dampak lingkungan selama seluruh siklus hidupnya



# Visual Conceptual Design Implementation











PCM DESIGN STUDIO  
PROJECT 14 - 08.18

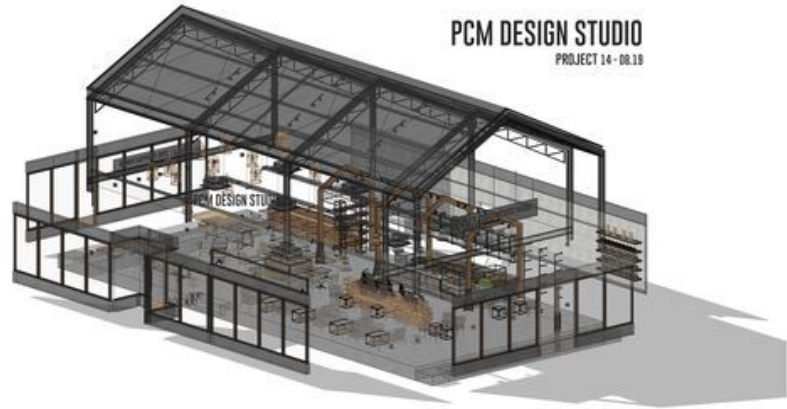





# Design Preview dan Gambar Kerja



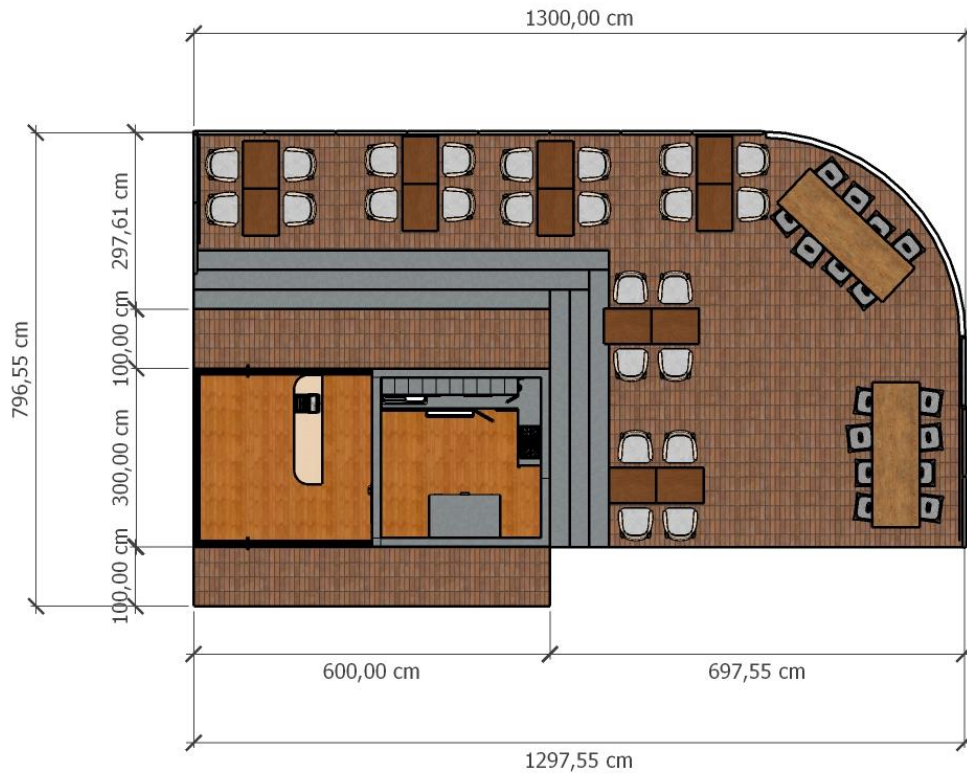



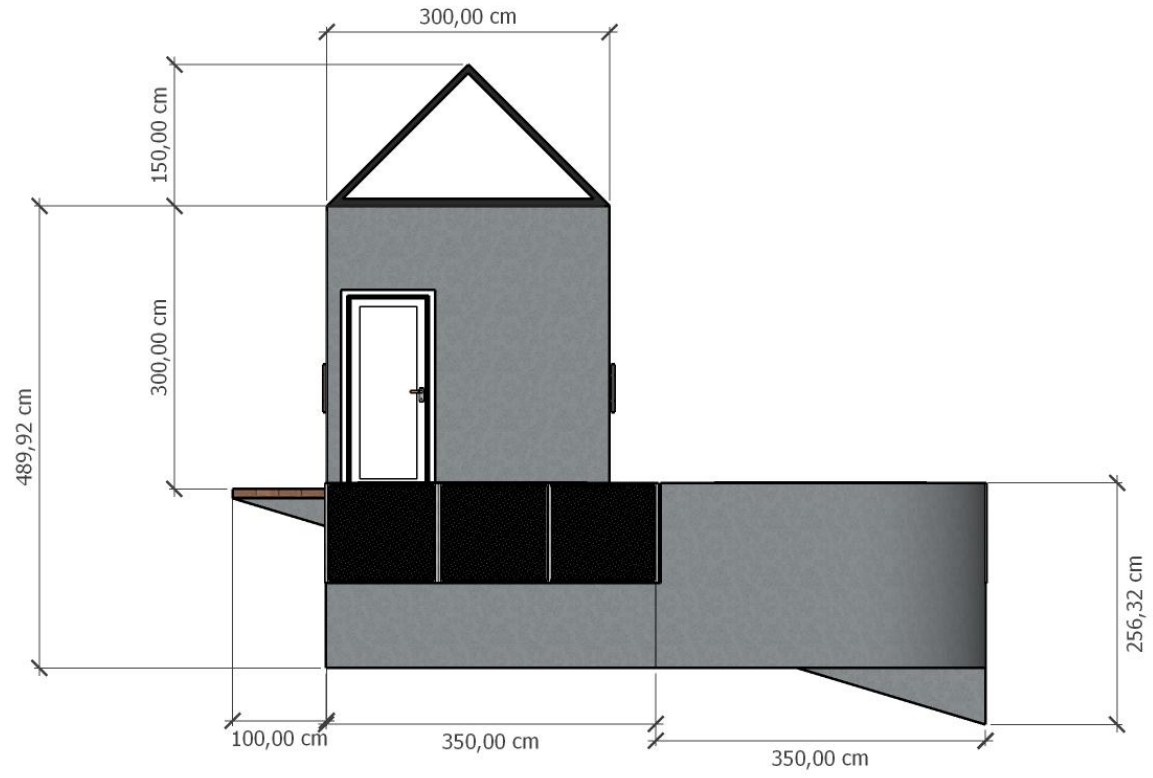

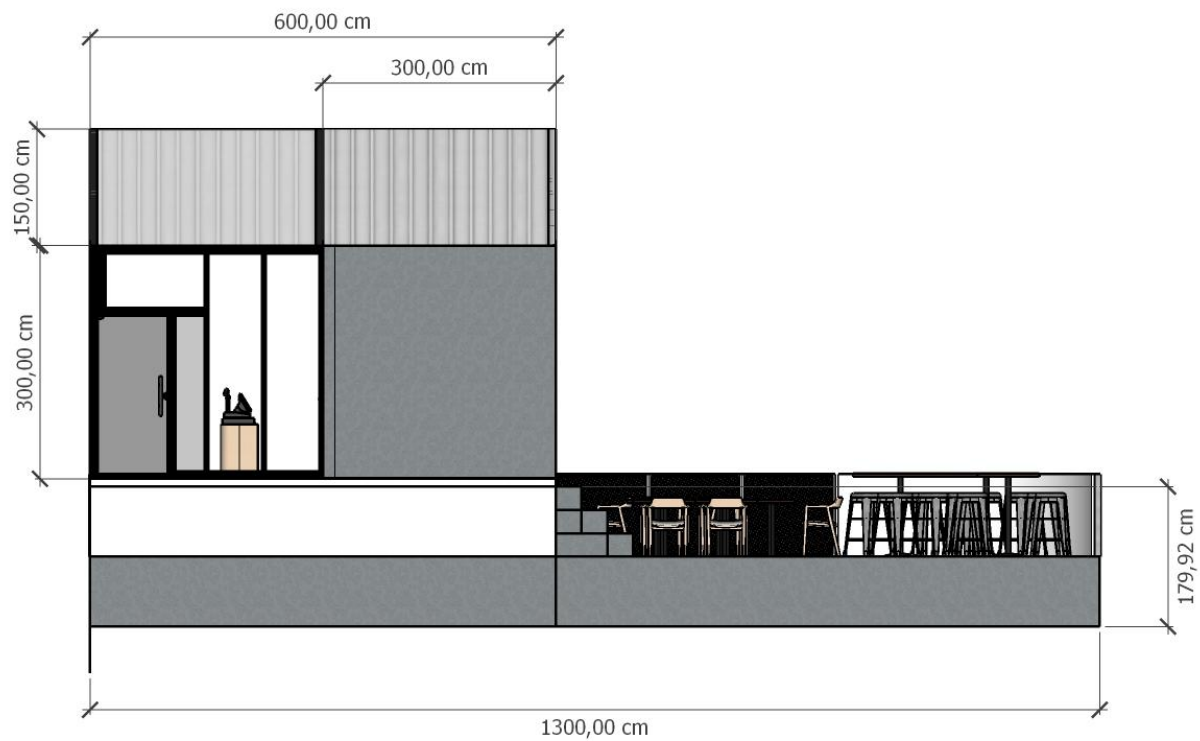

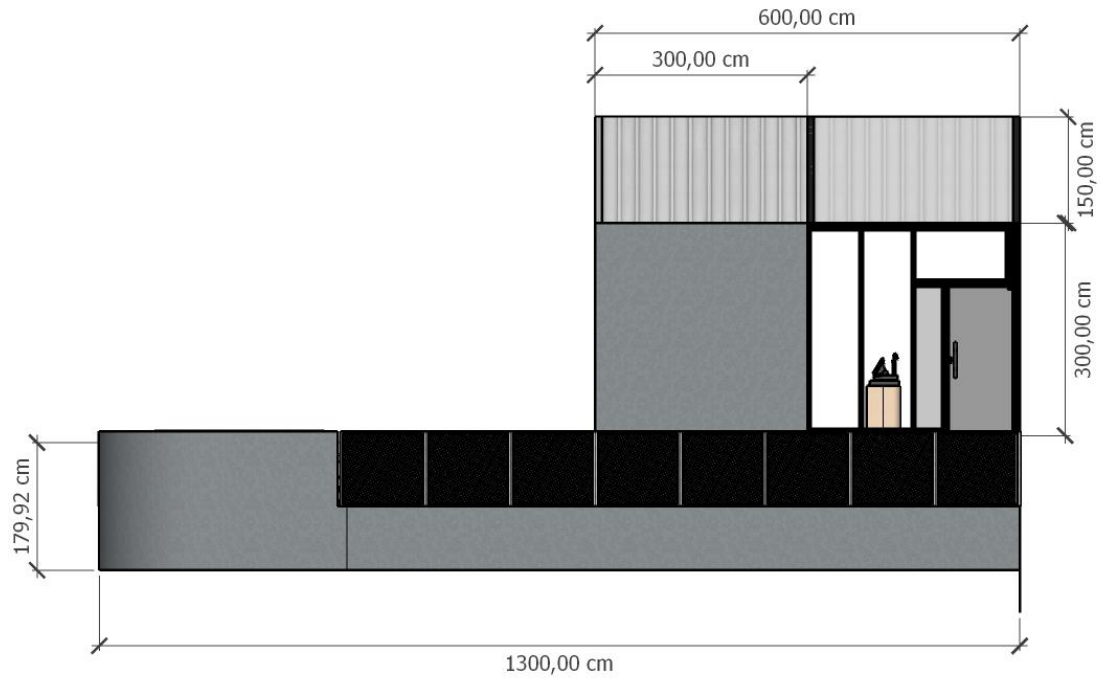

# Rendering Desain Interior















# Proses Kerja Desain Interior



- **Observasi Lapangan**  
observasi lapangan meliputi volume bangunan secara keseluruhan,
- **DP desain**  
pembayaran dp desain sebesar 50% dari invoice untuk pembayaran diawal yang menandakan dimulainya proses desain.
- **Pembuatan denah layouting**  
dimulai dengan membuat denah gambar 2D dari hasil observasi lapangan sebelumnya. hal ini dilakukan untuk menentukan posisional, kuota dan sirkulasi ruangan yang akan diciptakan.
- **Penentuan dan pengajuan konsep desain**  
pembuatan moodboard konsep desain interior yang akan menjadi acuan dalam penggarapan desain di lapangan.
- **Pembuatan gambar kerja tampak bangunan perpotongan.**  
pembuatan gambar kerja tampak perpotongan AA, BB, dst. yang diacu pada denah layouting yang telah di approve.
- **Penentuan model design mebel/furniture.**  
pembuatan moodboard referensi mebel furniture yang akan digunakan sesuai konsep desain interior yang di rancang sebelumnya.
- **Pembuatan gambar kerja mebel/furniture yang di approve** gambar kerja furniture meliputi desain mebel secara 3D dan 2D termasuk ukuran, bahan, dan bentukan desain itu sendiri



