

LAPORAN TAHUNAN 2022



**NAGARI TANJUNG HARO SIKABU-KABU PADANG PANJANG
KECAMATAN LUAK
KABUPATEN LIMA PULUH KOTA
SUMATERA BARAT**

LEMBAR PERTANGGUNGJAWABAN LAPORAN TAHUNAN

Laporan tahunan beserta laporan keuangan dan informasi lain dalam dokumen ini dibuat sesuai dengan keadaan sebenarnya oleh pelaksana operasional yang ditelaah oleh dewan pengawas dan penasihat dengan membubuhkan tanda tangan di bawah ini.

Pelaksana Operasional

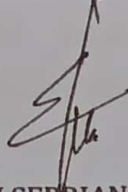

EKI SEPRIANDI, S.E

Direktur Utama BUMNag Tanah Surga Sitapa

Pengawas

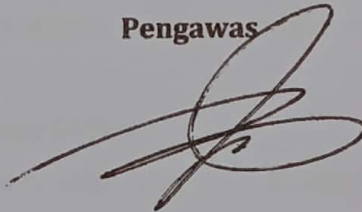

NOVIA RISMAN

Pengawas BUMNag Tanah Surga Sitapa

Penasehat

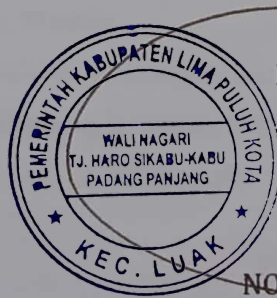

NOFRIZAL, S. Pd

Penasehat BUMNag Tanah Surga Sitapa

BAB I

IKHTISAR PENCAPAIAN BUM DESA SELAMA SATU TAHUN

Badan Usaha Milik Nagari (BUMNag) yang dulunya bernama BUMNag Sago Sejahtera pada tahun 2022 melakukan regenerasi kepengurusan yang diiringi dengan pergantian nama Badan Usaha menjadi BUMNag Tanah Surga Sitapa dan telah didaftarkan secara hukum ke Kementerian terkait. Kepengurusan BUMNag Tanah Surga Sitapa baru terbentuk pada tanggal 25 juli 2022 dengan SK NOMOR 28 Tahun 2022.

Telah dilakukannya regenerasi kepengurusan dan perubahan identitas terbaru, BUMNag Tanah Surga Sitapa dalam waktu singkat telah menjalankan beberapa usaha yang meliputi dalam bidang: Unit Pertanian, Unit toko ATK dan Unit Kawasan Wisata.

A. Unit Pertanian Budidaya Melon

Dalam unit pertanian, BumNag Tanah Surga Sitapa bekerjasama dengan salah satu petani di Jorong Padang Panjang dalam bidang budidaya buah Melon dan sudah pernah panen. Meskipun hasilnya belum maksimal namun sudah ada penjualan yang dihasilkan.

B. Unit Toko Alat Tulis Kantor (ATK)

Selanjutnya dalam unit Toko Alat Tulis Kantor (ATK) BumNag Tanah Surga Sitapa sudah menghasilkan penjualan yang lumayan bagus karena bekerjasama dengan kantor walinagari dan sekolah sekolah di Tanjuang Haro Sikabu-kabu Padang Panjang sebagai *costumer*.

C. Unit Kawasan Wisata

Dalam bidang pariwisata, saat ini BumNag Tanah Surga Sitapa sedang dalam proses pembangunan Kawasan Wisata Hutan Pinus Talang yang direncanakan akan *launching* pada tahun 2023 nanti.

BAB II

LAPORAN MANAJEMEN

A. Laporan Pelaksana Operasional

Kepengurusan yang baru terbentuk bukan menjadi halangan bagi BUMNag untuk bergerak, kerjasama tahap awal dengan masyarakat petani dalam bidang pertanian untuk usaha Melon yang baru pertama kali pernah panen menjadi langkah awal pengembangan usaha pertanian ke depannya. Meskipun hasilnya belum maksimal namun sudah ada penjualan yang di hasilkan.

Selanjutnya dalam unit toko Alat Tulis Kantor (ATK) BumNag Tanah Surga Sitapa sudah menghasilkan penjualan yang lumayan bagus bekerjasama dengan Kantor Walinagari dan beberapa sekolah di Nagari sebagai *customer* toko.

Dalam bidang pariwisata saat ini BumNag Tanah Surga Sitapa sedang dalam proses pembangunan Kawasan Wisata Hutan Pinus Talang yang direncanakan akan launching pada tahun 2023.

1. Tantangan-Tantangan Usaha

Mengenai tantangan usaha, akan dibagi ke dalam beberapa bidang yang telah dijalankan:

(1) Unit Pertanian Budidaya Melon

- a. Masih belum maksimalnya pengetahuan dan cara pengolahan tanaman melon agar menghasilkan buah yang sesuai dengan standar pasar;
- b. Cuaca dan hama yang belum terkendali;
- c. Kebutuhan pasar yang tinggi dan belum terpenuhi.

(2) Unit Toko Alat Tulis Kantor (ATK)

- a. Lokasi yang kurang strategis dan berada jauh dari keramaian membuat *traffic* sangat kecil;
- b. Customer yang terbilang masih sedikit.

(3) Unit Kawasan Wisata

- a. Perampungan pembangunan kawasan wisata harus dipercepat sebelum momen liburan nasional;
- b. Percepatan dan pelengkapan regulasi untuk mendukung tumbuh dan berkembangnya kawasan wisata nantinya.

2. Strategi yang telah dijalankan

Beberapa strategi dalam usaha yang dijalankan oleh BUMNag Tanah Surga Sitapa:

a. Digitalisasi Produk

Menjadi bagian paling penting di era sekarang ini. Melakukan *Branding* terhadap beberapa usaha yang meliputi promosi dan Iklan melalui media sosial serta menjalankan *Customer Relationship Management*.

b. Penerapan analisis SWOT

Hal mendasar yang harus dilakukan adalah dengan mengkaji analisis SWOT dari setiap usaha yang telah dan akan dijalankan.

c. Market Research



Terdengar simpel tapi sebenarnya ini adalah hal yang sangat kompleks. Melakukan riset pasar untuk penempatan produk usaha yang tepat yang nantinya akan berpengaruh terhadap perkembangan sebuah usaha.

3. Rencana-rencana yang akan dikerjakan

Rencana prioritas yang akan dirampungkan pada tahun berikutnya adalah menfokuskan kepada pengembangan Kawasan Wisata Hutan Pinus Talang sebagai sentra dan trend terbaru di nagari maupun di Provinsi.

Tanjung haro sikabu-kabu padang panjang, Desember 2022

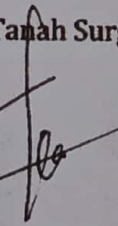
Bumnag Tanah Surga Sitapa

BUMNAG
TANAH SURGA SITAPA
Direktur Utama

B. LAPORAN PENGAWASAN

a. Pelaksanaan Tugas Pengawasan

Mengawasi jalannya usaha yang di kelola Bumrag pada semester 1. Yang focus pada pencanaan dan penanaman modal ke devisi yang akan dikembangkan.

b. Penilaian atas Realisasi Rencana Program Kerja

Realisasi usaha yang di kelola BUMNAG ada 2 devisi yang layak untuk lanjut, yaitu Devisi pariwisata dan Devisi Toko sedangkan Devisi Pertanian sebaiknya di hentikan dulu.

Untuk devisi pariwisata kami menyarankan agar seluruh kawasan yang sudah di tentukan untuk jadi kawasan talang agar lebih dimaksimalkan lagi dan bisa bekerja sama dengan pihak ke 3 yang lain.

c. Faktor yang Mempengaruhi Kinerja

Dua Devisi sudah Oke dalam mendatangkan pendapatan dan mamfaat, untuk Devisi pertanian butuh analisa bisnis dan standar produksi.

d. Pandangan Atas Rencana Pelaksana Operasional

Perencanaan yang dilakukan BUMNAG sudah sesuai dengan realisasi di lapangan. Dan untuk pelaporannya mungkin bisa di lakukan tiap Awal Bulannya.

e. Rekomendasi Pengawas

Sistim pencatatan dan filling Bukti bukti uang keluar kedepannya lebih di rapikan dan di susun perbulan.

f. Apresiasi

Dalam kesempatan ini kami sebagai pengawas mengujukan apresiasi Pada BUMNAG Tanah Surga Sitapa yang telah bisa mengoptimalkan Devesi Parawisata.

Kampung baru, DESEMBER 2022

Pengawas

Bumrag Tanah Surga Sitapa

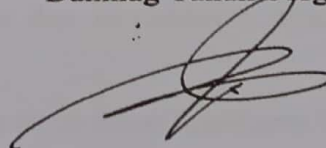

(NOVIA RISMAN)

BAB III

PROFIL BUMNAG

A. Visi dan Misi

Visi

Menjadi pendorong tumbuhnya usaha ekonomi yang produktif, inovatif, kreatif dan berkelanjutan guna mencapai kesejahteraan masyarakat nagari yang mandiri.

Misi

1. Memanfaatkan potensi sumber daya manusia yang ada di Desa sebagai aset penggerak ekonomi lokal;
2. Mendorong Tumbuhnya Inisiatif Dan Inovasi Produk Lokal, Sehingga Memiliki Daya Saing Yang Tinggi Baik Pada Tingkat Nasional, Regional Maupun lokal;
3. Meningkatkan Kompetensi Dan Daya Saing Usaha PeDesaan Secara Mandiri Dan Profesional;
4. Mewujudkan Sinergi Dan Jejaring Antar BUMDES/BUMNAG Dan Usaha Lain Dalam Meningkatkan Hubungan Yang Saling Menguntungkan;
5. Meningkatkan ketahanan ekonomi dengan menggalakkan usaha ekonomi kerakyatan melalui program setrategis di bidang produksi pertanian, pemasaran, usaha kecil dan menengah, serta pariwisata
6. Meningkatkan partisipasi masyarakat dalam pembangunan sehingga dapat menumbuh kembangkan kesadaran dan kemandirian dalam pembangunan Desa yang berkelanjutan;
7. Menciptakan suasana yang aman dan tertib dalam kehidupan bermasyarakat;
8. Menciptakan masyarakat Desa yang dinamis, sejahtera dan berbudaya;
9. Menciptakan lapangan kerja bagi masyarakat kurang mampu yang ada diDesa;
10. Pengembangan usaha ekonomi melalui usaha simpan pinjam dan usaha sektor riil;
11. Pengembangan layanan sosial;
12. Pengembangan infrastruktur dasar pedesaan yang mendukung perekonomian;
13. Mengembangkan jaringan kerjasama ekonomi dengan berbagai pihak;
14. Memfasilitasi kebutuhan masyarakat dalam pemenuhan kebutuhan pokok;

15. Memanfaatkan potensi sumber daya Desa yang belum optimal;
16. Mengakomodasi kegiatan ekonomi yang dikelola secara parsial dan kurang berkembang;
17. Membangkitkan kegiatan ekonomi kecil dan menengah lewat pengembangan berbagai kerajinan industri rumah tangga;
18. Membantu mengelola program pembangunan Desa terutama dalam rangka pengentasan kemiskinan dan pengembangan usaha ekonomi pedesaan;
19. Meningkatkan pendapatan masyarakat; dan
20. Meningkatkan pendapatan asli Desa.

B. Struktur organisasi dan daftar SDM

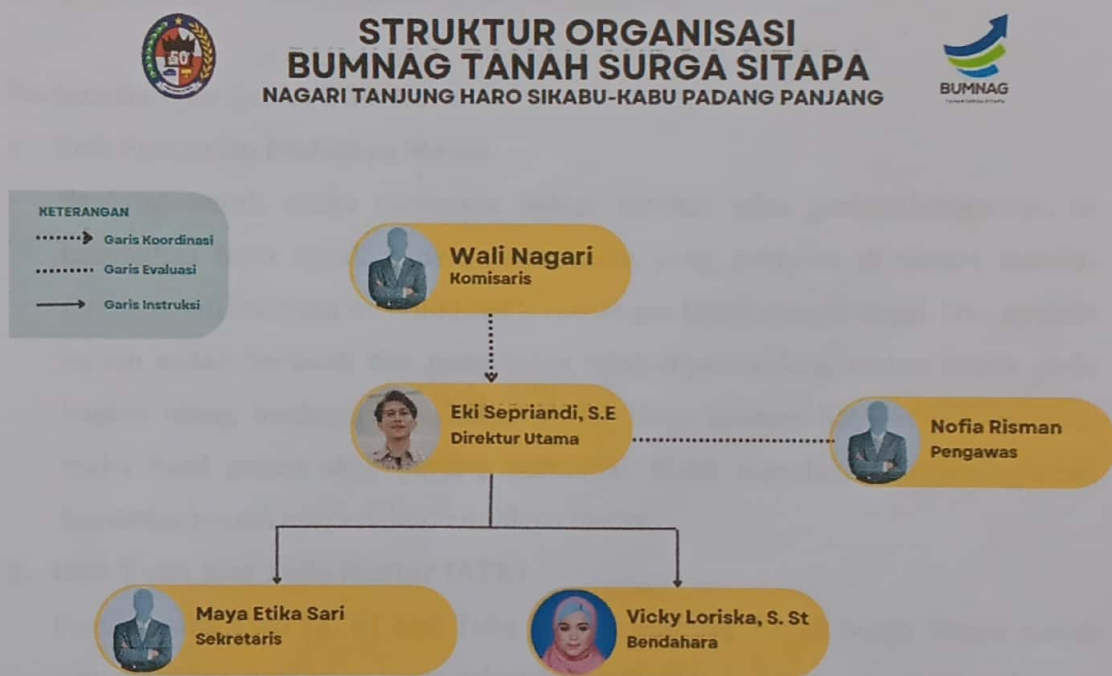

Daftar SDM BUM Desa

No	Nama	Jabatan
1	Nofrizal, S. Pd	Penasihat
2	Novia Risman	Pengawas
3	Eki Sepriandi, S.E	Direktur
4	Maya Etika Sari	Sekretaris
5	Vicky Loriska, S. St	Bendahara

BAB IV

KINERJA BUMNAG

A. Kondisi Sumber Daya Manusia

Saat ini untuk Sumber Daya Manusia Bumnag Tanah Surga sitapa berasal dari pemuda/ pemudi asli dari Nagari Tanjung Haro Sikabu-Kabu Padang Panjang yang sudah menempuh sekolah pada Perguruan Tinggi serta sudah memiliki pengalaman kerja. Di samping itu untuk rekrutmen dilakukan secara transparansi melalui proses seleksi.

Jumlah SDM sampai saat ini masih berjumlah 3 orang yang menempati posisi sebagai; Direktur Utama, Sekretaris, dan Bendahara.

B. Perkembangan Usaha BUM Desa

1. Unit Pertanian Budidaya Melon

Saat ini untuk usaha pertanian belum terlihat jelas perkembangannya di karenakan baru sekali panen, penanaman yang pertama di tanam melalui media tanah ternyata memiliki resiko serangan hama sangat tinggi. Dan apabila melon sudah berbuah dan pengikatan tidak diperhatikan, melon busuk pada bagian ujung buahnya. Jadi kalau petani tidak memperhatikan hal tersebut maka hasil panen akan kurang maksimal. Maka diperlukanlah peningkatan kapasitas petani mitra dalam budidaya Melon.

2. Unit Toko Alat Tulis Kantor (ATK)

Untuk usaha toko (ATK) Alat Tulis Kantor Bumnag Tanah Surga Sitapa sudah menghasilkan penjualan yang cukup bagus karena bekerjasama dengan Kantor Walinagari dan sekolah-sekolah di nagari.

3. Unit Kawasan Wisata

Untuk unit Kawasan Wisata saat ini masih dalam proses pembangunan dan belum rampung, jadi belum menghasilkan *income* karena masih dalam proses pembangunan. Kedepannya unit Kawasan Wisata ini akan berkembang dan tumbuh bersama masyarakat nagari. Dalam rancangan jangka panjang, Kawasan Wisata yang sedang dibangun nanti akan ada spot untuk UMKM yang bekerjasama dengan masyarakat nagari.

BAB V

PERMASALAHAN YANG MEMPENGARUHI KEGIATAN USAHA

No	Masalah	Kondisi Harapan	Strategi
1	Masih kurangnya pengetahuan SDM Pengurus dalam menjalankan organisasi	Adanya pengetahuan organisasi yang mapan untuk menjalankan operasional	Peningkatan kapasitas pengurus
2	Belum rampungnya pembangunan awal Kawasan Wisata	Dipercepatnya regulasi dan pendanaan untuk pembangunan	Percepatan regulasi
3	Kurangnya modal	Diberikannya modal	Penambahan modal BUMNag dari APB Nagari
4	Belum lengkapnya struktur organisasi yang diharapkan	Penambahan anggota sesuai dengan keperluan	Penunjukan/ Pengajuan/ <i>Open Recruitmen</i>
5	Kurang koordinasi antara lembaga terkait	Koordinasi yang bagus antar lembaga di nagari	Peningkatan koordinasi yang efisien dan efektif

BAB VI

POTENSI, PELUANG DAN PROSPEK USAHA

A. Potensi

No	Potensi	Kondisi Harapan	Strategi Memanfaatkan Potensi
1	Masyarakat banyak bertani	Tingginya hasil produksi pertanian	Peningkatan kapasitas pertanian
2	Pemandangan alam yang indah	Terciptanya Nagari Wisata yang berdaya	Pengembangan kawasan wisata
3	Banyaknya objek wisata	Terintegrasinya semua objek wisata	Membuat sistem wisata yang terintegrasi
4	Dekat dengan Provinsi Riau	Menjadi pilihan berwisata bagi warga Provinsi Riau	Pengembangan Nagari Wisata
5	Keanekaragaman Budaya	Budaya bisa menjadi peningkat perekonomian	Pengembangan event budaya

B. Peluang

No	Peluang	Kondisi Harapan	Strategi Memanfaatkan Potensi
1	Tingginya hasil produksi pertanian	Terjualnya produk pertanian dengan harga bersaing	Peningkatan nilai jual
2	Panorama alam indah	Terciptanya Nagari Wisata yang berdaya	Pengembangan kawasan wisata
3	Tingginya permintaan buah melon	Bagusnya hasil budidaya melon	Peningkatan kapasitas petani melon
4	Mengisi bahan baku café di Nagari	Menjadi penyuplai bahan baku café	Pengadaan unit usaha bahan baku café
5	Event budaya yang telah ada banyak diminati wisatawan	Adanya event tahunan rutin	Pengembangan kapasitas budaya
6	Banyaknya objek wisata	Menjadi satu-satunya pilihan akomodasi penyambung masing-masing objek wisata	Pembuatan mobil transportasi wisata

C. Prospek Usaha

No	Prospek Usaha	Kondisi Harapan	Strategi Memanfaatkan Potensi
1	Kawasan Wisata Hutan	Berdirinya Kawasan	Pengembangan Kawasan

	Pinus	Wisata	Wisata
2	Budidaya Melon	Bagusnya produksi melon	Peningkatan kapasitas petani melon
3	Bahan baku cafe	Menjadi pemasok bahan baku café	Membuka unit usaha bahan baku café
4	Print cup	Menjadi pemasok print cup	Membuka unit usaha print cup
5	Transportasi Wisata	Menjadi akomodasi pilihan wisata keliling objek wisata	Membuka unit transport wisata

BAB VII

STRATEGI DAN KEBIJAKAN TAHUN BERIKUTNYA

BUMNag Tanah Surga Sitapa yang baru berjalan lebih kurang 6 bulan tentu memiliki banyak "pr/ pekerjaan rumah" yang harus dituntaskan baik dari segi internal maupun segi eksternal. Kondisi internal dimulai dari pengarsipan dan pengadministrasian yang terukur dan tertata rapi hingga kondisi eksternal yang berkaitan dengan perubahan-perubahan baik sosial maupun ekonomi.

BUMNag Tanah Surga Sitapa harus bersiap untuk merespon kondisi eksternal baik yang berupa hambatan maupun peluang. Sehingga pengelolaan keuangan BUMNag menjadi catatan penting untuk selalu dilakukan pengembangan. Begitu juga dari sisi pengelolaan operasional dan organisasi, BUMNag maupun unit usaha harus mempunyai daya lenting yang cukup untuk merespons setiap perubahan.

Maka rencana strategis 2022 – 2023 BUMNag Tanah Surga Sitapa adalah:

- 1) Optimalisasi atau *upgrading* Sumber Daya Manusia (SDM) Perangkat BUMNag mengikuti perkembangan dan kebutuhan zaman;
- 2) Optimalisasi pengelolaan keuangan secara sistematis untuk membangun daya tahan BUMDES atas perubahan kondisi eskternal;
- 3) Optimalisasi regulasi dan administrasi yang efektif, efisien dan produktif perkembangan usaha BUMNag;
- 4) Transformasi informasi kepada masyarakat nagari;
- 5) Pengembangan pengelolaan organisasi dan operasional untuk menciptakan proses bisnis yang *agile* dan matang di BUMNag dan di tingkat unit usaha;

BAB VIII

LAPORAN KEUANGAN



**BUMNAG TANAH SURGA SITAPA
NERACA
PERIODE AGUSTUS-DESEMBER 2022**

AKTIVA	DEBET	PASIVA	KREDIT
AKTIVA		HUTANG	
AKTIVA LANCAR			
KAS BNI	156.105.426	kas toko	1.000.000
Aktiva lancar devisi toko	17.089.568	kas mobil	1.350.000
aktiva lancar pertanian	5.979.400	hutang ke pertanian	1.885.000
PIUTANG	2.050.000	hutang rab	1.500.000
piutang devisi pariwisata ke mobil colt	1.350.000	hutang grand desain	3.000.000
Total Aktiva Lancar	182.574.394	hutang bumrag	842.799
		Jumlah Utang	9.577.799
AKTIVA TETAP			
aktiva tetep baru			
Devisi Toko	2.923.000		
Devisi Pariwisata	213.981.700		
Devisi Pertanian	-	MODAL	
		MODAL AWAL BUMNAG	395.430.521
		MODAL TOKO (ATK)	12.971.840
		L/R BUMNAG 2022	(18.501.066)
Nilai Buku Aktiva Tetap	216.904.700	MODAL AKHIR	389.901.295
Jumlah Aktiva	399.479.094	Jumlah Pasiva	399.479.094

Diketahui oleh:

NOVIA RISMAN
PENGAWAS

KAMPUNG BARU, 31 DESEMBER 2022

Dilaporkan Oleh :

EKI SEPRIANDI
DIREKTUR BUMNAG

VICKY LORISKA
BENDAHARA



BUMNAG TANAH SURGA SITAPA
LABA RUGI
PERIODE AGUSTUS-DESEMBER 2022

URAIAN	JUMLAH	
PENDAPATAN		
Pendapatan Toko		7.679.500
Pendapatan Pertanian		1.885.000
Pendapatan Sewa Mobil		1.350.000
Pendapatan bunga		1.011.485
Total Pendapatan		11.925.985
HPP		
Persediaan awal	12.971.840	
pembelian Barang	5.727.000	
Pembelian Bibit	5.459.200	
Persediaan Barang	12.651.568	
Persediaan Akhir Bibit	4.094.400	
HARGA POKOK PENJUALAN		7.412.072
laba kotor		4.513.913
BIAYA BIAYA		
biaya operasional toko	534.000	
biaya operasional melon	1.690.000	
Biaya Operasional bumnag	15.419.500	
Beban Usaha Pariwisata	5.133.000	
beban bunga bank	238.479	
Total Biaya		23.014.979
Laba/Rugi		(18.501.066)

Diketahui oleh:

NOVIA RISMAN
PENGAWAS

KAMPUNG BARU, 31 DESEMBER 2022

Dilaporkan Oleh :

EKI SEPRIANDI
DIREKTUR BUMNAG

VICKY LORISKA
BENDAHARA



BUMNAG TANAH SURGA SITAPA
LAPORAN PERUBAHAN MODAL
PERIODE AGUSTUS-DESEMBER 2022

MODAL BUMNAG TANAH SURGA SITAPA AWAL		395.430.521
MODAL AWAL TOKO (STOK LAMA)		12.971.840
TOTAL MODAL AWAL		408.402.361
pendapatan bunga	1011485	
pendapatan tranfortasi	1350000	
L/R DEVISI TOKO	1098228	
L/R DEVISI PERTANIAN	-1169800	
L/R PARIWISATA	-5133000	
L/R OPERASIONAL	-15419500	
beban bunga	-238479	
TOTAL L/R		-18.501.066
MODAL AKHIR		389.901.295

Diketahui oleh:

NOVIA RISMAN
PENGAWAS

KAMPUNG BARU, 31 DESEMBER 2022

Dilaporkan Oleh :

EKI SEPRIANDI
DIREKTUR BUMNAG

VICKY LORISKA
BENDAHARA



BUMNAG TANAH SURGA SITAPA
LAPORAN ARUS KAS
PERIODE AGUSTUS-DESEMBER 2022

* ARUS KAS AKTIVITAS OPERASI	
Arus Kas Masuk	
Pendapatan toko	7.879.500
Pendapatan pertanian	1.885.000
Pendapatan Sewa Mobil	1.360.000
Pendapatan bunga	1.011.485
TOTAL PENDAPATAN	11.925.985
Arus Kas Keluar	
Pembelian toko	5.727.000
pembelian bibit	5.459.200
biaya Operasional unit toko	534.000
Biaya Operasional bumrag	15.419.500
biaya operasional unit pertanian	1.690.000
beban pariwisata	5.133.000
piutang karyawan	2.050.000
Beban bunga	503.820
	36.516.520
JUMLAH ARUS KAS AKTIVASI OPERASI	-24.590.535
ARUS KAS AKTIVITAS INVESTASI	
DEVISI TOKO	(5.942.500)
DEVISI PARIWISATA	(214.614.700)
DEVISI PERTANIAN	-7149200
JUMLAH ARUS KAS AKTIVASI INVESTASI	-227.706.400
ARUS KAS AKTIVASI PENDANAAN	
* JUMLAH ARUS KAS AKTIVASI PENDANAAN	0
Penurunan Kas	-252.296.935
Saldo Kas awal periode	408.402.361
Saldo Kas AKHIR periode 2022	156.105.426

Diketahui oleh:

NOVIA RISMAN
PENGAWAS

KAMPUNG BARU, 31 DESEMBER 2022

Dilaporkan Oleh :

EKI SERRIANDI
DIREKTUR BUMNAG

VICKY LORISKA
BENDAHARA



BUMNAG TANAH SURGA SITAPA
CATATAN ATAS LAPORAN KEUANGAN
PERIODE AGUSTUS -DESEMBER 2022

A Pengurus Bumrag Tanah Surga Sitapa
DIREKTUR UTAMA : EKI SEPRIANDI
SEKRETARIS : MAYA ETIKA SARI
BENDAHARA : VICKY LORISKA

B CATATAN ATAS LAPORAN KEUANGAN

1 Metode Akuntansi

Metode akuntansi yang dipakai adalah cah basic (kas)

2 Standar Akuntansi

Standar Akuntansi yang digunakan adalah standar akuntansi tanpa entitas public (SAK ETAP)

3 KAS DAN SETARA KAS

Kas tunai 3.338.000

kas yang ada di bank 156.105.426

4 Piutang

Pendapatan yang belum dibayarkan oleh pelanggan 6.285.000

5 Persediaan

ini berisi inventaris dagangan dalam usaha bumrag 16.745.968

6 Aset tetap

mencatat aset bumrag yang umurnya lebih dari 1 tahun 216.904.700

7 Hutang

mencatat tagihan bumrag Yang belum dibayar 9.577.799

8 Modal

395.430.521

segala sesuatu aset yang digunakan untuk menjalan bisnis bisa berbentuk tunai bisa juga berbentuk tanah bangunan dan aset.

9 L/R

HASIL DARI USAHA APAKAH ITU UNTUNG ATAU MENGALAMI KERUGIAN

L/R BUMNAG (18.501.000)

10 ARUS KAS

Perputaran kas untuk kegiatan - kegiatan

Operasional 23.014.979

Investasi Folka 214.614.700

Investasi Peralatan toko 2.923.000

Pendanaan 0

Diperiksa oleh :

(NOVIA RISMAN)
Badan Pengawas

KAMPUNG BARU, 31 / DESEMBER / 2022

Dilaporkan Oleh :

(EKI SEPRIANDI,SE)
DIREKTUR

(VICKY LORISKA,S.ST)
BENDAHARA

LAMPIRAN

Lampiran 1: Dokumentasi Kegiatan-Kegiatan BUM Desa

Lampiran 2: Opini dari akuntan publik (sesuai kebutuhan dan kemampuan BUM Desa)

Lampiran 1

1. Kunjungan ke Unit Usaha Budidaya Melon kerjasama dengan masyarakat petani (23 September 2022)



2. Diskusi potensi wisata nagari bersama Ketua DPRD 50 Kota di Panorama Talang (29 September 2022)



Foto diambil oleh @dlo06_



Foto diambil oleh @dlo06_

3. Sidak lapangan pembangunan Kawasan Wisata Hutan Pinus Talang (23 November 2022)

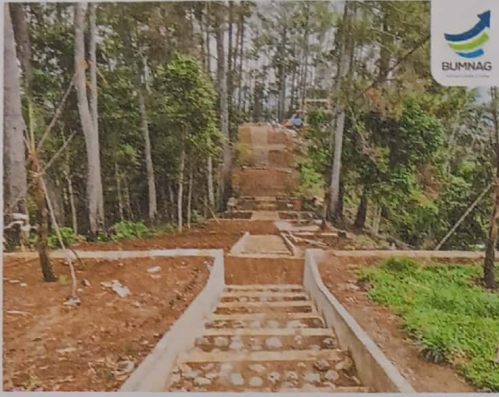

4. Diskusi persoalan hutan pinus bersama Tentara dan Polisi (29 Oktober 2022)



5. Kunjungan Bupati 50 Kota ke Kawasan Wisata Hutan Pinus Talang (6 Desember 2022)



6. Reboisasi bersama Mahasiswa Universitas Andalas di Kawasan Wisata Hutan Pinus Talang (7 Desember 2022)



7. Kunjungan ke TPS3R Naras Kaya (16 Desember 2022)



8. Kunjungan ke Bank Sampah Sahabat Alam (21 Desember 2022)

